

3.1 Plan de zonage Nord

1:5 000

Arrêté le 27/01/2017

Approuvé le

APTITUDES AMENAGEMENT

Avenue de Bonnet - Espace Saint Louis - BP 1010 - 42100 Bonnet - Tél : 04 77 51 20 32
aptitudes.aménagement@orange.fr

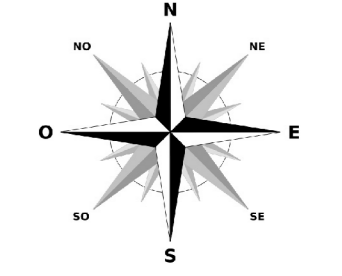

- ZONES URBAINES**
 - UB : Zone urbaine dense du bourg
 - UC : Zone urbaine d'extension résidentielle
 - UF : Zone urbaine à vocation économique
- ZONES A URBANISER**
 - AU : Zone à urbaniser "stricte"
- ZONES AGRICOLES**
 - A : Zone agricole
 - Ae : Secteur d'activité économique en zone agricole
- ZONES NATURELLES**
 - N : Zone naturelle et forestière
 - NL : Zone naturelle touristique, sportive et de loisirs
 - Nd : Zone naturelle de valorisation des déchets
 - Ne : Secteur d'activité économique en zone naturelle
 - N(ep) : Zone de protection des captages en eau potable

- ELEMENTS DE PATRIMOINE PROTEGES AU TITRE DES ARTICLES L.151-19 ET L.151-23 DU CU**
 - Corridor écologique
 - Zone humide
 - Secteur de point de vue sur le paysage
 - Élément bâti remarquable du paysage
 - Élément végétal remarquable du paysage
- AUTRES PRESCRIPTIONS**
 - Périmètre de protection des captages d'eau potable (cf.servitudes)
 - Emplacement réservé (N° de l'emplacement réservé (cf. liste des ER))
 - Espace boisé classé
 - Bâtiment dont le changement de destination est autorisé (cf. règlement)
 - Secteur soumis à OAP
 - Marge de recul et limitation des accès en bordure des routes départementales
 - Panneau d'agglomération
 - Valeur des marges de recul de part et d'autre de l'axe des routes départementales
 - A : Marge de recul habitation
 - B : Marge de recul autres constructions

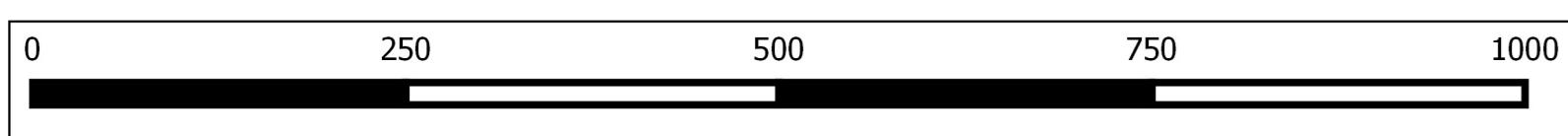


Commune de SAINT IGNY DE ROCHE
(Saône et Loire)

Commune de CHAUFFAILLES (Saône et Loire)

Commune de CHAUFFAILLES (Saône et Loire)

Commune de SAINT GERMAIN LA MONTAGNE

Commune d'ÉCOCHE

Commune de BELLE ROCHE